

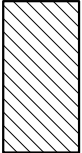

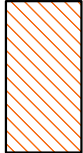

LEGENDA

-  FABBRICATI ESISTENTI DE AMTEX SPA
 -  FABBRICATO OGGETTO DELLO S.U.A.P.
 -  POLIGONO DI SCORRIMENTO
 -  RETE ACQUE SCARICHE IN PROGETTO
 -  RETE ENERGIA ELETTRICA
 -  RETE DATI
- N.B. NON È PREVISTA L'INSTALLAZIONE DI NUOVI SCARICHI FORMARI
- solo estensione di quella esistente che già serve il fabbricato limitrofo

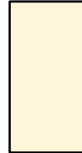

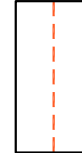
CALCOLO S.U.P. DI PROGETTO

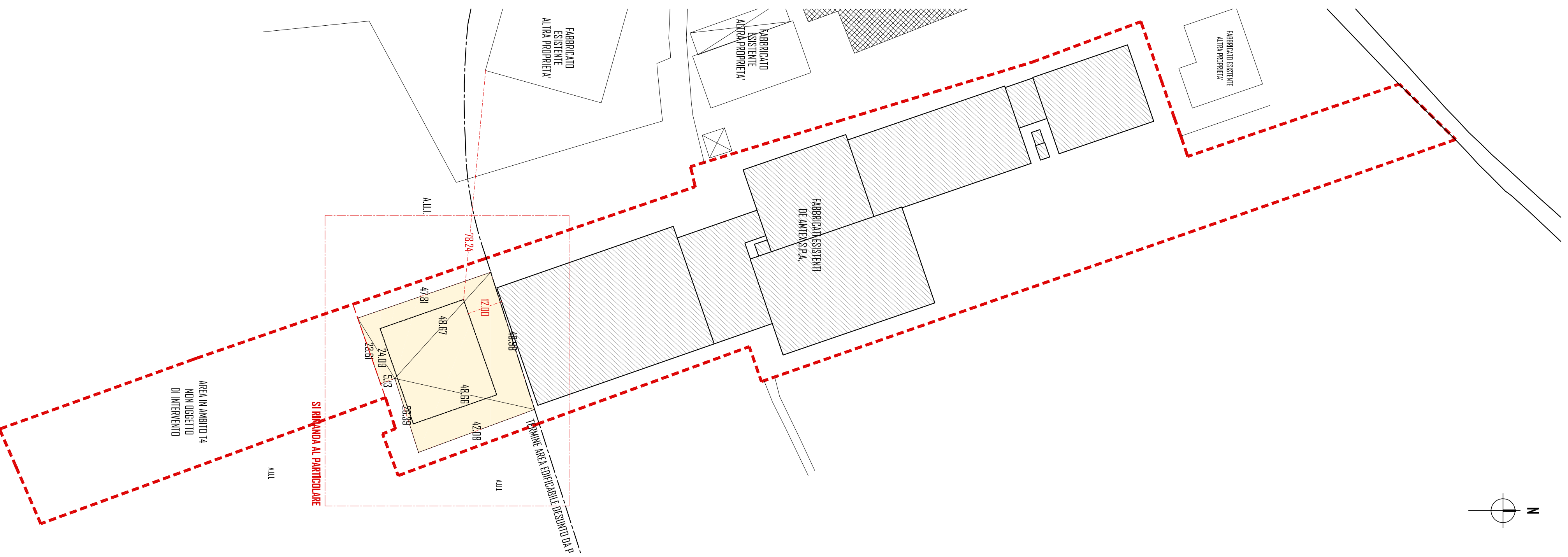
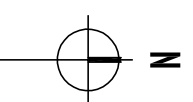
S.U.P. di progetto = 30,00 m * 34,30 m = 1029,00 mq

Riferimento normative:
 P.d.R. 12/D - Disciplina generale del Piano delle Regole - Art. 21 Superficie lorda di pavimento urbanistica: Sp
Definizione Superfici di non chiusi nelle quali sono esercitabili le destinazioni d'uso esistenti o ammesse dal P.d.R. 2012, aventi i requisiti di egualità stabiliti dal regolamento locale di igiene.
Modalità di calcolo
 Sono da considerarsi Superfici Lorde di Pavimento le superfici di ciascun piano o livello al lordo delle murature perimetrali, e al netto delle superfici destinate a scale, ascensori e montacarichi, volumi tecnici in genere al servizio di più unità immobiliari. La linea di separazione tra superfici lorde di pavimento e superfici non computabili a tal fine, è stabilita dall'asse delle murature in comune tra le due parti. [...]

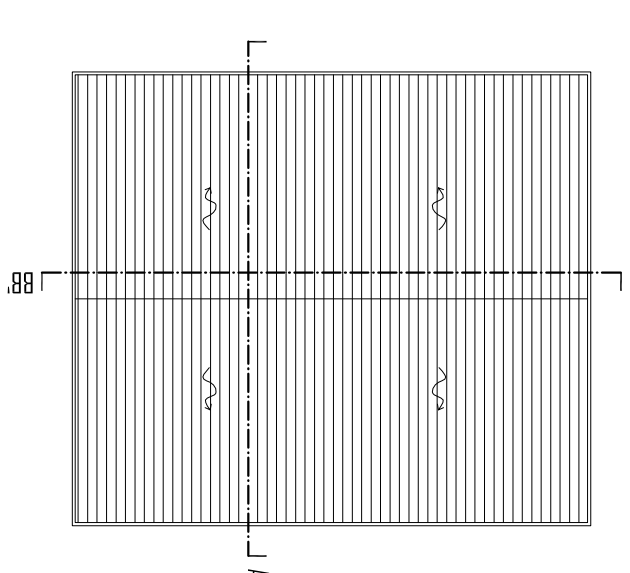
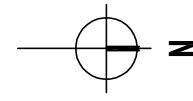
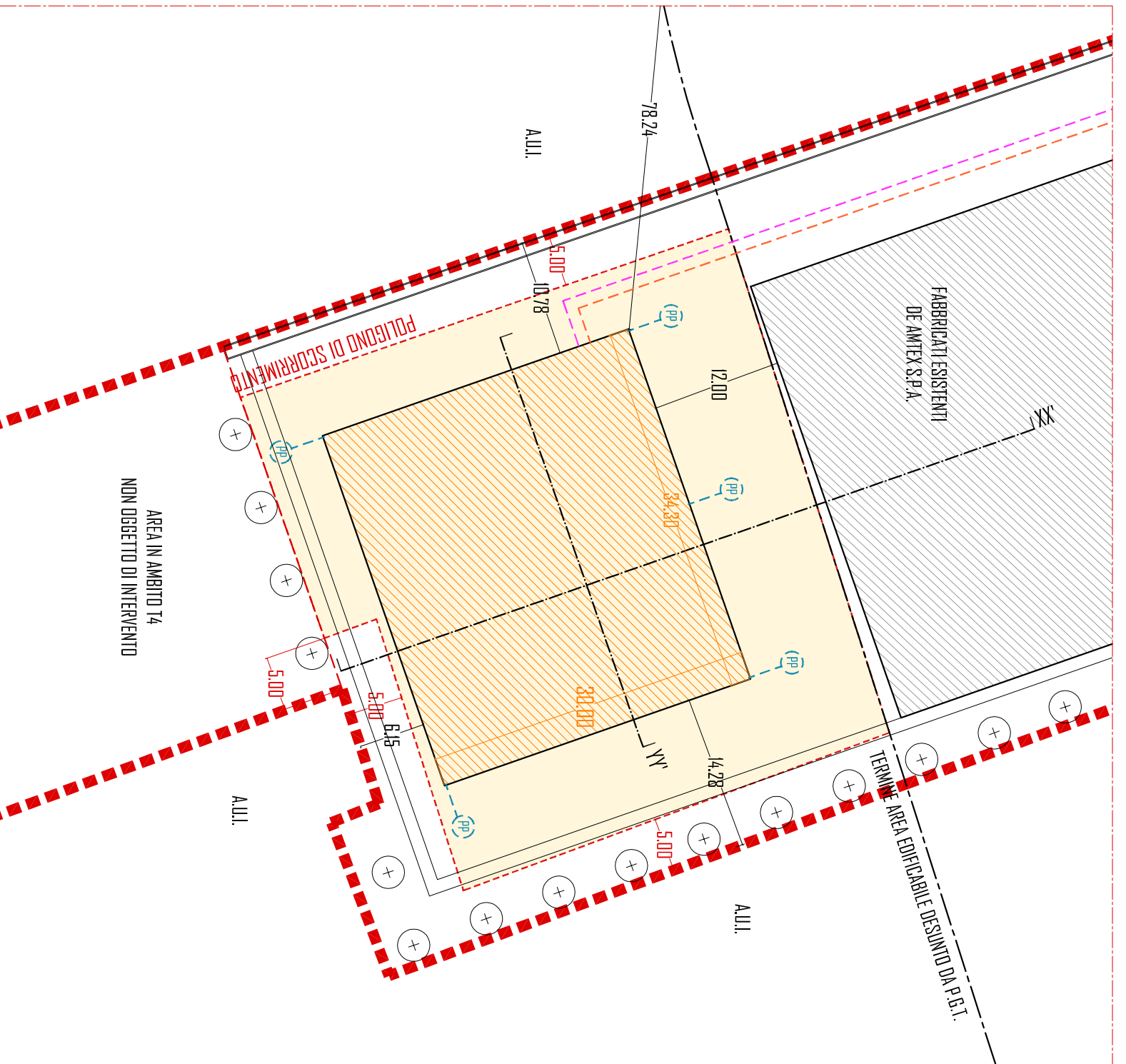

PANNA COPERTURA - SCHEMA
 SCALA 1:200

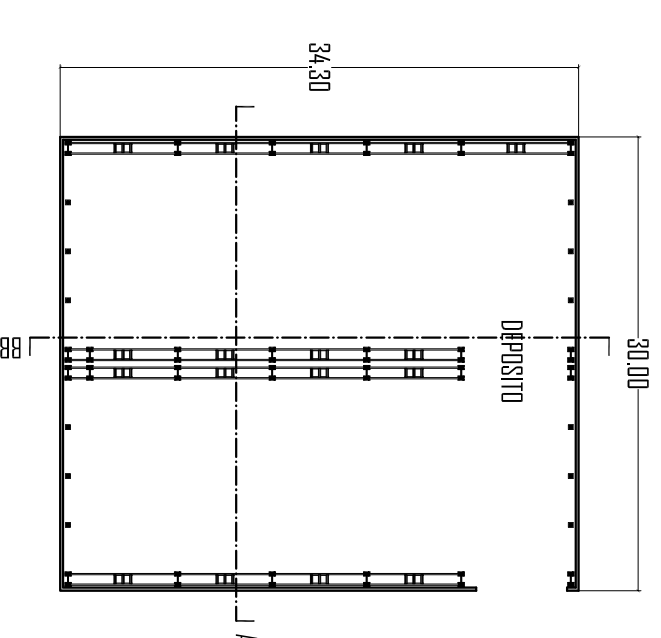

PANNA - SCHEMA
 SCALA 1:200

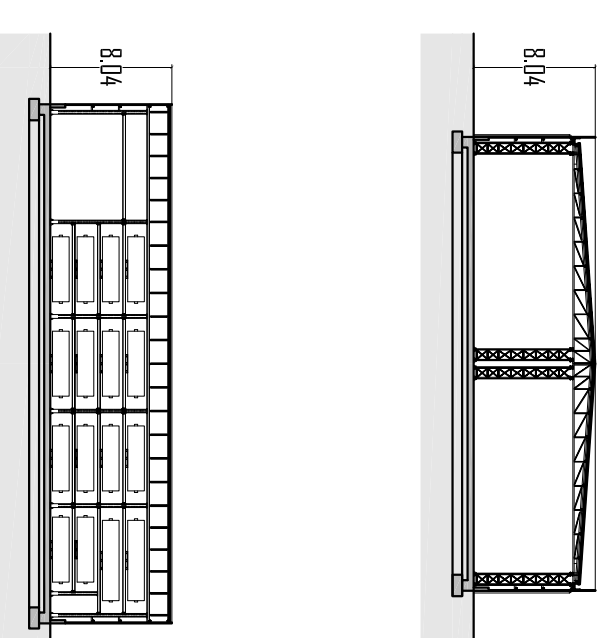

PROSPETTO NORD EST - SCHEMA
 SCALA 1:200

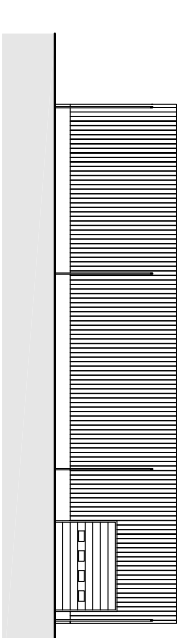

PROSPETTO NORD OVEST - SCHEMA
 SCALA 1:200

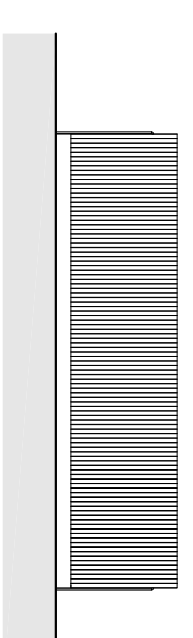

PROSPETTO SUD EST - SCHEMA
 SCALA 1:200

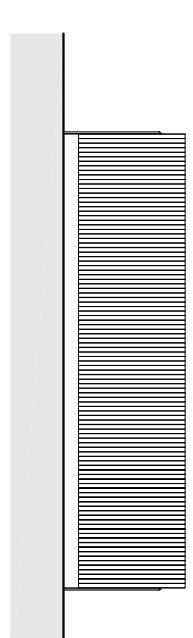

SEZIONE LONGITUDINALE TIPO - SCHEMA
 SCALA 1:200

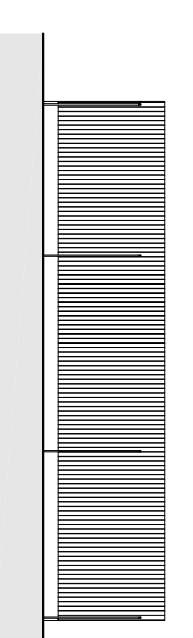

SEZIONE TRASVERSALE TIPO - SCHEMA
 SCALA 1:200

BORSSETTI VERONATO ARCHITETTI ASSOCIATI ordine degli architetti, pianificatori, paesaggisti e conservatori della provincia di Varese			
DE AMTEX S.p.A. Via Per Tolcinasco, 5 20020 Broletto (VA)		7, via Luigi Longhi - 20135 Milano (MI) tel. +39 02 517 72382 www.borssetti.it bva@borssetti.it P. IVA 00858880020	
COMMITTENTE 20020 Broletto (VA)		TRAVIA	
OPERAZIONE Via Per Tolcinasco, 5 20020 Broletto (VA) N.C.E.L. Foglio S. Marghele 4720		SCALA 1:500 1:200	
OGGETTO ISTANZA DI VARIANTE ALLO STRUMENTO URBANISTICO SPORTELO UNICO PER LE ATTIVITA' PRODUTTIVE al sensi Art. 97 L.R. 10 marzo 2005, n.12 e s.m.l. Art. 8 DPR 7 settembre 2010, n. 180		04	
PROGETTO PLANIMETRIA GENERALE CON INDIVIDUAZIONE POLIGONO DI SCORRIMENTO - SCHEMA PARTICOLARE PLANIMETRIA GENERALE DEL PIANTE PROSPETTI SEZIONI		DATA 21.05.2018 14.05.1 04.05.2018 14.05.2	
SONO VENTILATA L'APPROVAZIONE ED IL TRASFERIMENTO A TERZO DEL PRESENTE DISEGNO - I TUTTI DIRITTI D'AUTORE SONO RISERVATI A TIRAMINO DI LEGGE			